

**Wahl zum 19. Deutschen Bundestag**  
**Wahlkreis 61**  
**Potsdam – Potsdam-Mittelmark II – Teltow-Fläming II**

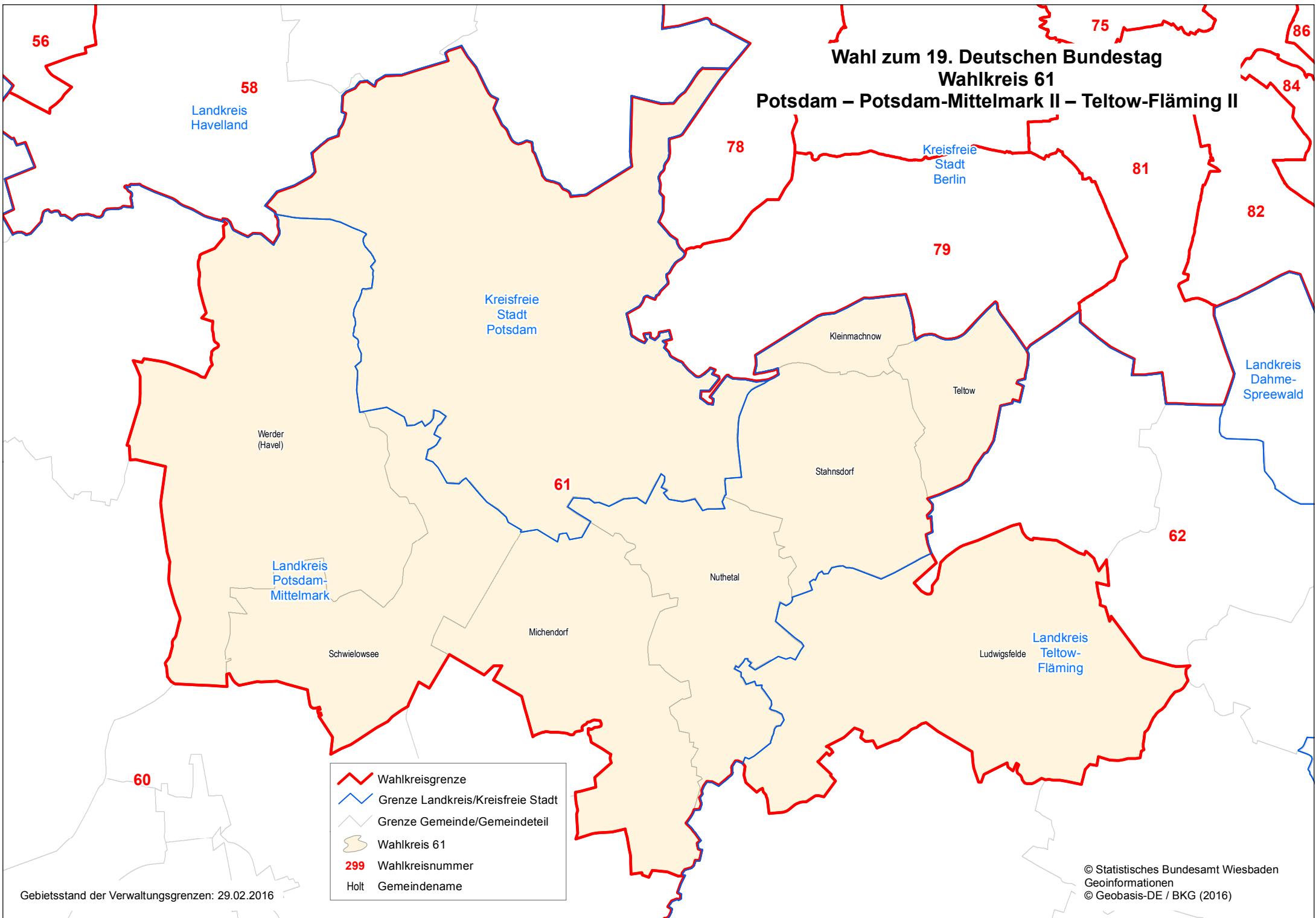

- Wahlkreisgrenze
- Grenze Landkreis/Kreisfreie Stadt
- Grenze Gemeinde/Gemeindeteil
- Wahlkreis 61
- 299 Wahlkreisnummer
- Holt Gemeindegrenze

Gebietsstand der Verwaltungsgrenzen: 29.02.2016